

bacino 1A
scala 1:25.000

CARTA DELLE OPERE DI BONIFICA IN PROGETTO

TAV.17a

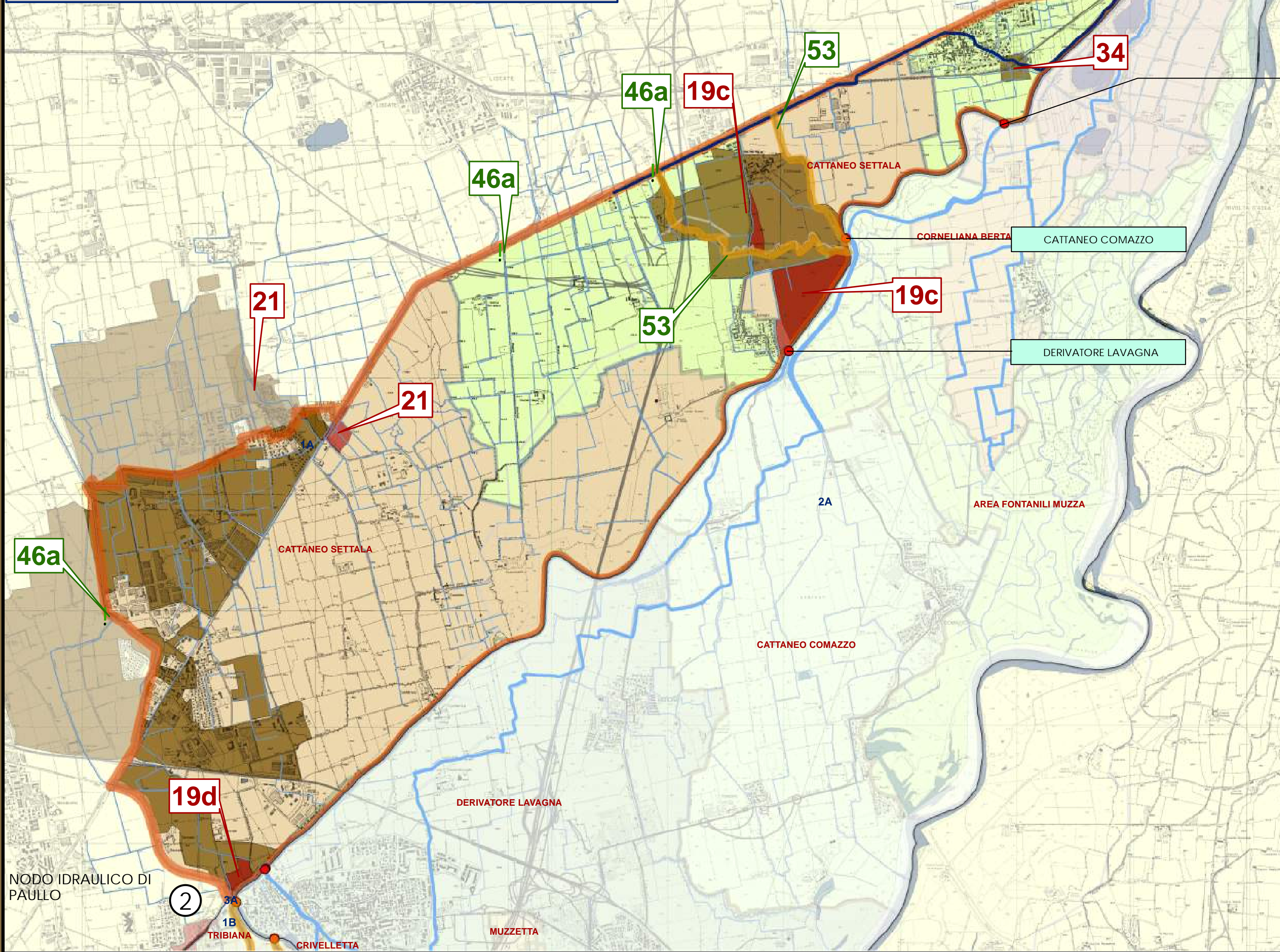
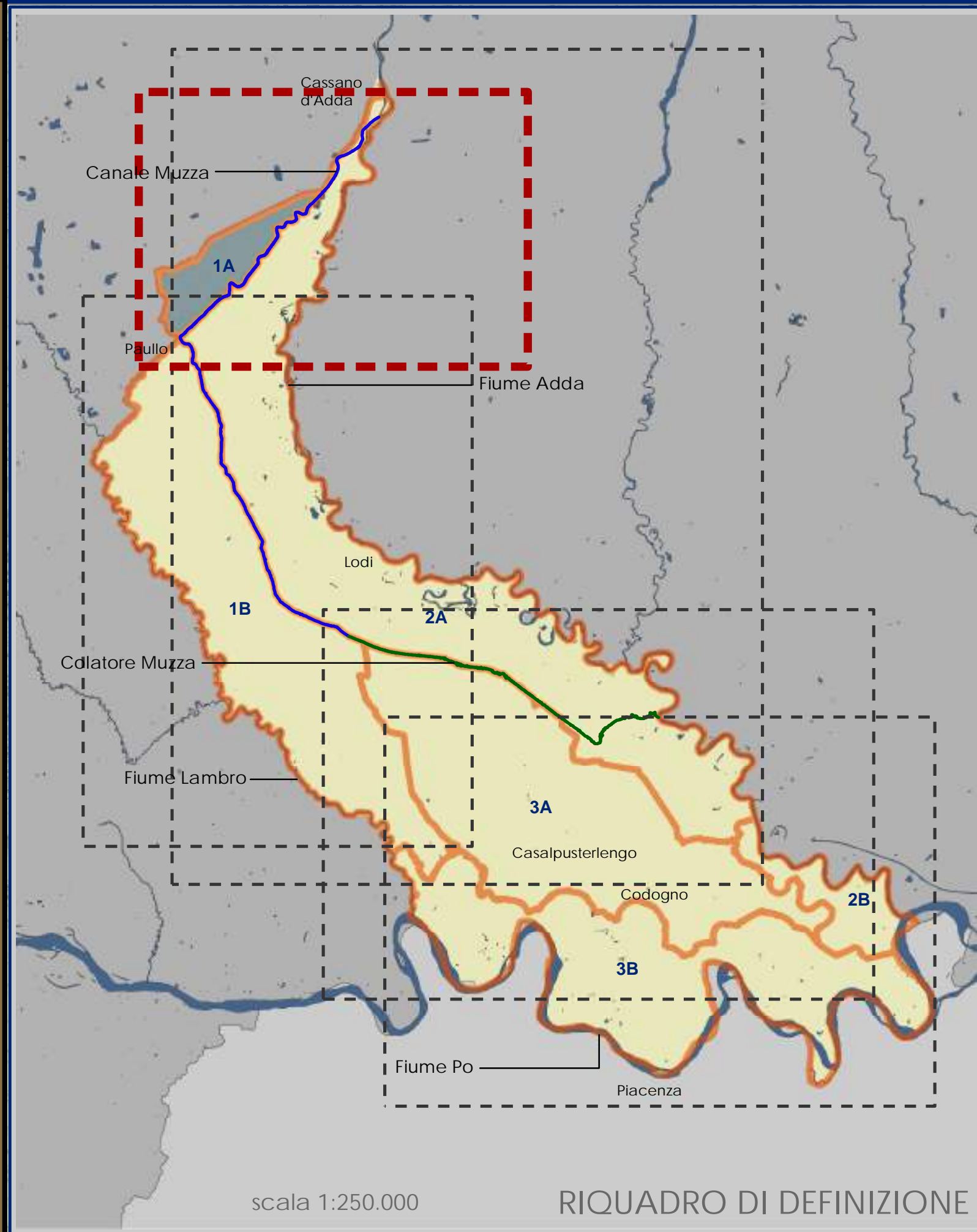

legenda:

basil tematiche:

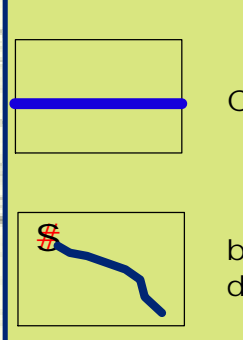

progettualità:

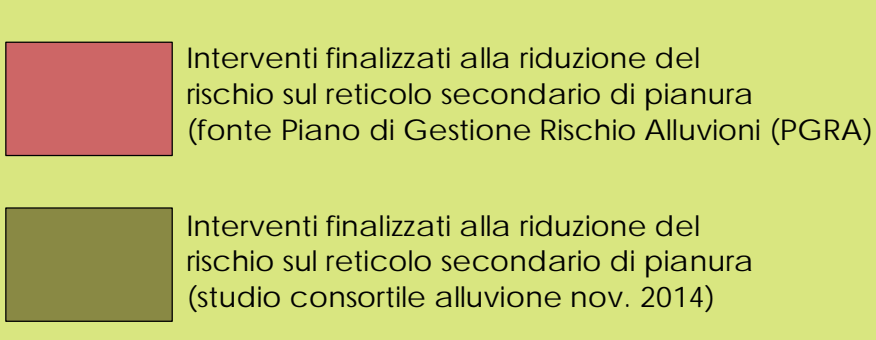
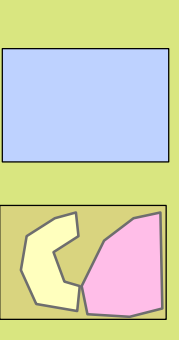
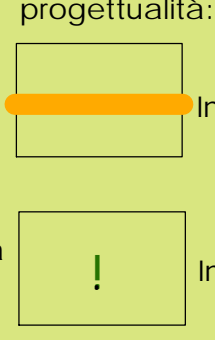

Consorzio Bonifica Muzza Bassa Lodigiana

via Nino Dall'Oro 4 - 26900 LODI tel. 0371-420189 r.a. fax 0371-50393
email: cmuzaa@muzza.it

PRESIDENTE:
Ettore Grecchi

DIRETTORE GENERALE:
Dott. Ing. Ettore Fanfani

DIRIGENTI:
Dott. Ing. Marco Chiesa - VICE DIRETTORE
Dott. Sergio Carniti
Dott. Claudio Tarocco

COLLABORAZIONI ESTERNE:



PIANO COMPENSORIALE DI BONIFICA, DI IRRIGAZIONE E DI TUTELA DEL TERRITORIO RURALE

L.R. 5 dicembre 2008 n°31, art. 88 - D.G.R. 2 ottobre 2015 n° X/4110

ALLEGATI CARTOGRAFICI

TAV.17a

CARTA DELLE OPERE DI BONIFICA IN PROGETTO

Mappatura del bacino 1a con
indicazione degli interventi relativi
alla bonifica ed alla riduzione
del rischio idraulico

scala 1:25.000

EDIZIONE: GIUGNO 2018

AUTORITA' PROPONENTE: Dott. Ing. Marco Chiesa

AUTORITA' PROCEDENTE: Dott. Ing. Marco Chiesa

AUTORITA' COMPETENTE VAS: Dott. Sergio Carniti

ADOPTATO CON DEL. N° 81/799 DEL 28 GIUGNO 2018 DAL CONSIGLIO DI AMMINISTRAZIONE

RAPPORTO PRELIMINARE
DI SCOPING
Prima Conferenza di VAS
26 luglio 2017

TAVOLI TECNICI
IRRIGAZIONE E BONIFICA
12 febbraio 2018

DEPOSITO ATTI PRESSO
UFFICI AUTORITA'
PROCEDENTE
19 aprile 2018

VALUTAZIONE AMBIENTALE
STRATEGICA DEL PIANO
Seconda conferenza di
valutazione
seduta conclusiva
Lodi, Via Nino Dall'Oro 4
24 maggio 2018

N.	Distretto	Azioni	Obiettivo generale	Obiettivo specifico	Criticità	Enti coinvolti	Descrizione intervento	Comune/i	Importo progetti	Priorità
19c	BIP03	Interventi di mitigazione idraulica relativi al sistema Molgora-Muzza-Addetta-Lambro	Riduzione rischio idraulico	Soluzione delle problematiche relative ad almeno 150 ha del bacino 1a e conseguente riduzione del rischio idraulico	1a Fenomeni di esondazione localizzata in corrispondenza nei comuni di Lavagna di Comazzo e Truccazzano	Comuni di Comazzo e Truccazzano	Costruzione argini in sponda destra e sinistra	Comazzo e Truccazzano	€ 1.500.000,00	1
19d	BIP03	Adeguamento della capacità idraulica per il recepimento delle portate di piena del canale Muzza per il tratto Lavagna-Paulo	Riduzione rischio idraulico	Soluzione delle problematiche relative ad almeno 10 ha del bacino 1a e conseguente riduzione del rischio idraulico	Adeguamento della capacità idraulica del canale Muzza per la miglior ricezione dei deflussi del torrente Molgora durante gli eventi di piena	Comuni Comazzo e Paulo	Aumento della capacità idraulica tramite risecionamento del canale Muzza nel tratto Lavagna di Comazzo - Paulo	Comazzo, Paulo, Settala e Merlino	€ 7.000.000,00	1
21	Fuori comprensorio-BIP03	Convenzione con Regione Lombardia per la progettazione di un piano di interventi finalizzati alla messa in sicurezza del territorio Settalesse e dei comuni confinanti: Liscate, Mediglia, Pantigliate e Paulo.	Riduzione rischio idraulico	Soluzione delle problematiche relative ad almeno 4 ha del bacino 1a e conseguente riduzione del rischio idraulico	Gli ingenti scarichi pluviali del territorio Settalesse e dei comuni confinanti non permettono lo scarico delle portate nella rete consortile esistente provocando frequenti allagamenti (frequenza annuale) del centro abitato in oggetto	Comuni di Settala, Mediglia, Liscate, Pantigliate, Paulo	Risagomatura del fontanile Gardina, adeguamento manufatti, formazione di allagamento controllato	Settala, Mediglia, Liscate, Pantigliate, Paulo	€ 5.678.084,72	1
34	FONT03	Sistemazione e ripristino funzionale della roggia Cattaneo Settala nel tratto urbano in comune di Truccazzano: adeguamento idraulico - funzionale del canale e della rete irrigua - idraulica connessa al fine della salvaguardia idraulica dei territori in comune di Truccazzano in provincia di Milano	Riduzione rischio idraulico	Soluzione delle problematiche relative ad almeno 3 ha del bacino 1a e conseguente riduzione del rischio idraulico	Inefficiente capacità di drenaggio e di ricezione degli apporti pluviali urbani	Comune di Truccazzano	Diversione della roggia Cattaneo Settala ai di fuori del centro abitato	Truccazzano	€ 1.000.000,00	1
46a	Comprensorio	Telecontrollo e telerilevamento	Riduzione rischio idraulico	Installazione di 19 stazioni: 2 su impianti di bonifica territorio "basso", 2 su colatore Addetta, 1 su torrente Molgora, 1 su torrente Trobbia, 1 su canale Tombona, 1 su canale Gardina, 1 su Belgardino, 1 su Sandona, 1 su Bembio, 1 su Sillaro a Villanova, 1 su Sillaro a Sallara, 1 su Venere a Livraga, 1 su colatore Muzza, 1 su canale Muzza, 1 su Roggia Codogno, 1 su Roggione e 1 su CA del Piano	Integrazione del sistema di controllo dei deflussi di piena	Consorzio	Installazione stazioni di monitoraggio		€ 825.000,00	1
53	Comprensorio	Programma di attività ed interventi per la messa in sicurezza idraulica e statico-funzionale dei principali corsi d'acqua ricadenti nel territorio consortile appartenenti al reticolo regionale	Riduzione del rischio idraulico e del dissesto idrogeologico	Incremento della conoscenza idrologico-idraulica del reticolo principale, sviluppo della rete di telerilevamento e realizzazione di interventi per il ripristino della funzionalità e della sicurezza idraulica, nonché per l'adeguamento statico-funzionale dell'infrastruttura d'alveo dei seguenti corsi d'acqua: Molgora, Colatori Verene, Sillaro, Guardabobbia, Serio, Muzza, Bembio, Olza, Trobbia, Scanzarolo Verene e Cavo Sillaro, Cavo Roggione, Scolmatore Valgancia	Necessità di approfondimento della conoscenza idrologico-idraulica del comparto comprensoriale, installazione di centraline per il telerilevamento, realizzazione di interventi per il ripristino della funzionalità e della sicurezza idraulica dell'infrastruttura d'alveo dei corsi d'acqua regionali	Consorzio, Regione Lombardia	Studi idrologico-idraulici del reticolo comprensoriale, installazione di centraline per il telerilevamento, realizzazione di interventi per il ripristino della funzionalità e della sicurezza idraulica dell'infrastruttura d'alveo dei corsi d'acqua regionali	Truccazzano, Comazzo, Montanaso Lombardo, Lodi, San Martino in Strada, Caverago d'Adda, Mairago, Turano Lodigiano, Casalpusterlengo, Bertinico, Terranova del Passerino, Villanova del Sillaro, Borghetto Lodigiano, Livraga, Ospedaletto Lodigiano, Senna Lodigiana, Caselle Landi, Bembio, Casalpusterlengo, Ossago Lodigiano,	€ 10.800.000,00	1

PIANO COMPENSORIALE